omschrijving:
Uitvoering

projectnummer:
16.348

project:
Kulturhus

datum:
02-10-2017

adres:
Doctor van Noortstraat 92, 2266 HA Leidschendam

in opdracht van:
Slimscholenbouwen BV

Archipel*ontwerpers*

tekeninglijst

Tekeningnummer	Tekeningnaam	Papierformaat	Schaal	Datum	Datum wijziging 1	Datum wijziging 2
070	renvooi	A3	-	15-09-2017		
071	bouwbesluit	A3	-	26-07-2017		
080	situatietekening - bestaande situatie	A3	1:500	10-07-2017		
090	situatietekening - nieuwe situatie	A3	1:500	17-08-2017		
100	v0 - begane grond	A2	1:100	02-10-2017		
101	v1 - eerste verdieping	A2	1:100	02-10-2017		
102	v2 - tweede verdieping	A2	1:100	02-10-2017		
104	v4 - dakaanzicht	A2	1:100	02-10-2017		
201	doorsnede AA en doorsnede BB	A2	1:100	02-10-2017		
206	doorsnede FF	A2	1:100	02-10-2017		
300	westgevel	A2	1:100	02-10-2017		
301	oostgevel	A2	1:100	02-10-2017		
303	noordgevel en zuidgevel	A2	1:100	02-10-2017		
304	noordgevel daklichten	A3	1:100	02-10-2017		
400	doorsnede FF - hoogtematen	A3	1:200	02-10-2017		
403	situatietekening - hellingbaan	A1	1:100	02-10-2017		
800	oppervlaktestaat	A3	-	02-10-2017		
990	colofon	A3	-	02-10-2017		

alle maten in het werk te controleren

tekeningnaam
tekeninglijst

project nr.
16.348

projectnaam
Kulturhus

opdrachtgever
Slimscholenbouwen BV

Archipelontwerpers
tel: 070-3387570 fax: 070-3387571 buro@archipelontwerpers.nl
dr. Lelykade 64 2583 CM Den Haag www.archipelontwerpers.nl

Uitvoering

datum	formaat	schaal
02-10-2017	A3	nvt.
wijzigingen / gecontroleerd	getekend	gecontroleerd

tekening nr.
003

Renvooi bouwkundig

peil = 2900	Hoogte t.o.v. peil = 0
B1	Positie doorsnede
	Stramien
	Stabiliteit / Windverband
	Isolatie
	Glaspui, dikte volgens detail
	HSB wand
	Metal stud binnenwand, dikte volgens detail
	Tegelvloer
	Entree
	Richting afschot; min. 16mm/m
	Afzuigventiel mechanische ventilatie
*	Aanduiding veiligheidsglas
dm: 900	Dagmaat breedte
mk	Meterkast
wm	Opstelplaats wasmachine
wd	Opstelplaats wasdroger
CV	Opstelplaats CV ketel
WP	Opstelplaats warmtepomp
MV	Opstelplaats mechanische ventilatie unit
V.V.	Verdeler vloerverwarming
l = > 670mm V.	Positie ventilatierooster
DWTW.	Douche(water) Warmte Terug Winning
	Vuilwaterriolering
	Schoonwaterriolering
lk	Leidingkoker
vwa	Vuilwaterafvoer
hwa	Hemelwaterafvoer
NO	Noodoverstort
ontl.	Ontluchting tbv standleiding vuilwater

Renvooi brandveiligheid

20m	Brandslanghaspel 20 meter
ANV	Ruimte v.v. noodverlichting
	Vluchtrouteaanduiding
	Vluchtrouteaanduiding Nooduitgang
R	Rookmelder
	Slow whoop
	Hand brandmelder
BMC	Brandmeldcentrale inclusief brandmeldpaneel
OAI	Ontruimingsinstallatie
30 30	WBDBO 30 min
30 30	WBDBO 30 min, zelfsluitend
60 60	WBDBO 60 min
60 60	WBDBO 60 min, zelfsluitend
dkc	Deur v.v. draaiknopcilinder
pb	Deur v.v. paniekbalk
30	Brandscheiding, 30 minuten brandwerend
60	Brandscheiding, 60 minuten brandwerend
#	Aanduiding brandwerend kozijn 30 min

- De eis voor de brandwerendheid met betrekking tot bezwijken van de bouwconstructie is 60 minuten.
- De eis voor de brandwerendheid met betrekking tot bezwijken van de bouwconstructie van vluchtroutes is 30 minuten.

- Doorvoeringen door de brandwerende scheidingsconstructies dienen brandwerend te worden uitgevoerd.
- Sluitwerk van deuren conform artikel 6.25 en 7.12 van Bouwbesluit 2012

- Noodverlichting = Orientatieverlichting
  Orientatieverlichting conform artikel 6.5 van Bouwbesluit 2012

- Posities en aantallen rookmelders conform NEN 2535

- Brandmeldcentrale conform NEN 2535
  Brandmeldcentrale volgens Programma van Eisen Brandmeld- en Ontruimingsinstallatie door firma Flameteq

- Ontruimingsinstallatie conform NEN 2575
  Ontruimingsinstallatie volgens Programma van Eisen Brandmeld- en Ontruimingsinstallatie door firma Flameteq

Algemene opmerkingen

- Plaats en afmetingen van alle constructieve onderdelen volgens opgave constructeur.
- Aantal en posities noodoverstorten volgens opgave constructeur.
- hwa volgens opgave installatie adviseur.
- Bouwfysische zaken volgens opgave bouwfysisch adviseur.
- Brandtechnische zaken volgens opgave brandtechnisch adviseur.

- Bij alle trappen worden trapleuningen aan beide zijden toegepast.
- Toegangen hebben een vrije doorgang met een breedte van ten minste 0,85m en een hoogte van 2,3m tenzij anders vermeld
- Een drempel in een vloer van een toegankelijkheidssector heeft een hoogteverschil met de aansluitende vloer, het aansluitende terrein of een aansluitende hellingbaan, dat niet groter is dan 20mm.

- NB. Voor de betreffende verwijzingen naar Bouwbesluit 2012 zie blad 071.

alle maten in het werk te controleren

tekeningnaam
renvooi

project nr. 16.348
projectnaam Kulturhus

opdrachtgever
Slimscholenbouwen BV

Archipelontwerpers
tel: 070-3387570 fax: 070-3387571 buro@archipelontwerpers.nl
dr. Lelykade 64 2583 CM Den Haag www.archipelontwerpers.nl

Uitvoering

datum	formaat	schaal
15-09-2017	A3	-
wijzigingen / gecontroleerd	getekend: Author	gecontroleerd: Approver
	tekening nr. 070	

Aandachtspunten Bouwbesluit 2012

Vloerafscheidingen (art. 2.16-2.21 BB)
Vide- en traphekken uitvoeren conform artikel 2.16-2.21 van het Bouwbesluit.
- Verplicht bij niveauverschil van 1,0m. of meer
- Min. hoogte hekwerk = 1,0 m. b.k. afgewerkte vloer (13 m.+ -> 1,2 m)
- Horizontale openingen niet groter dan 100mm (tot 700mm + vl)
- Geen opening waar diameter 200mm doorheen kan
- Geen overklauterbaarheid tussen 200 en 700mm + vl
- Gelaagd glas toepassen bij kozijn lager dan 850mm boven vloerpeil
- Doorvalbeperkend gelaagd veiligheidsglas volgens NEN 3569-1 en NEN 6702-07

Trappen (art. 2.32 - 2.37 BB)
- Max 4m. hoog
- Min. vrije hoogte boven de trap = 2300mm
- Min. aantrede = 220mm
- Max. optrede = 188mm
- Min. breedte = 800mm excl. leuning
- Trapleuning, hoogte 800mm-1000mm + b.k. traptrede voorzijde
- Bordes min 0,8 x 0,8 m.

Inbraakveiligheid (art. 2.129 - 2.131 BB)
Deuren, ramen, kozijnen en daarmee gelijk te stellen constructie-onderdelen in een uitwendige scheidingsconstructie van een niet-gemeenschappelijke ruimte, die volgens NEN 5087 bereikbaar zijn voor inbraak, hebben een volgens NEN 5096 bepaalde inbraakwerendheid die voldoet aan de in die norm aangegeven weerstandsklasse 2.
Er wordt hiermee voldaan aan het Politiekeurmerk Veilig Wonen.

Geluidwering (Art. 3.2 BB)
Bescherming tegen geluid van installaties en geluidwering tussen ruimten voldoen aan NEN 5077
Uitwendige scheidingsconstructie heeft volgens NEN 5077 een karakteristieke geluidwering van minimaal 20 dB

Beperking van galm (art. 3.12 - 3.14 BB)
-Volgens NEN-EN 12354-6 is de totale geluidsabsorptie 1/8 van de inhoud van de verkeersruimte, uitgedrukt in m2.

Wateropname (art. 3.27 BB)
Wateropname in natte ruimten volgens NEN 2778
Lucht- en waterdichtheid en vochtwerende voorzieningen van inwendige en uitwendige scheidingsconstructies volgens NEN 2778
De scheidingsconstructie van een badruimte, heeft aan een zijde die grenst aan die ruimte, tot 1,2 m. boven de vloer van die ruimte een volgens NEN 2778 bepaalde wateropname die gemiddeld niet groter is dan 0.01 kg/(m2.s1/2) en op geen enkele plaats groter dan 0,2 kg/m2(m2.s1/2)

Ventilatievoorziening (art. 3.28-3.40 BB)
Het gebouw heeft een voorziening voor luchtverversing van een verblijfsgebied, een verblijfsruimte, een toiletruimte en een badruimte, zodat het ontstaan van een voor de gezondheid nadelige kwaliteit van de binnenlucht voldoende wordt beperkt. Bij
toepassing van balansventilatie is de aan- en afvoer mechanisch.
Verblijfsgebied volgens NEN 1087 met 0,9 dm3 per m2.

Spuivoorziening (art. 3.42 BB)
Een verblijfsgebied heeft een spuivoorziening volgens NEN 1087 met een capaciteit van tenminste 6 dm3/s per m2.

Wering van ratten en muizen (art. 3.68 - 3.71 BB)
Uitwendige scheidingsconstructie geen openingen groter dan 0,01 m, muv ramen, deuren en roosters.

Toiletruimte (art. 4.8 - 4.12 BB)
- Opp tenminste 0,9 x 1,2 m.

Energie zuinigheid (art. 5.1 - 5.7 BB)
Energie prestatie volgens opgave adviseur
-Epc < 0,4
-Rc begane grond vloer = 3,5 m2 x K / W
-Rc gevel = 4,7 m2 x K / W
-Rc grondkerende wand = 4,5 m2 x K / W
-Rc dak v1 = 7,0 m2 x K / W
-Rc dak = 6,7 m2 x K / W

Riolering (art. 6.15 BB)
Het gebouw heeft een voorziening voor de afvoer van afvalwater en fecalien dat een voor de gezondheid nadelige situatie kan worden voorkomen. De voorziening voor de afvoer van afvalwater en fecalien wordt aangesloten op het openbare riool volgens NEN 3215.

Algemeen

Elektra
- Elektrische installatie minimaal volgens NEN 1010

Waterleiding
- Drinkwaterinstallatie minimaal volgens NEN1006

Ventilatie
- Ventilatie van de meterruimte via spleet onder de deur
- Ventilatie en capaciteit conform berekening EPC

Verwarming / koeling
- Eventuele gasvoorzieningen volgens NEN 1078

Riolering
- Aanleg binnenriolering volgens NEN 3215 en NTR 3216
- Aanleg buitenriolering volgens NTR 3216 en NPR 3218
- Minimale gronddekking buitenriolering 600mm
- Schachten isoleren

Algemeen
- Hoogteverschil t.p.v. toegangen niet groter dan 0,02m
- Deuren van alle verblijfsruimten en toiletten dienen
  een vrije doorgang te hebben van ten minste 0,85m x 2,3m

alle maten in het werk te controleren

tekeningnaam
bouwbesluit

project nr. 16.348
projectnaam Kulturhus
opdrachtgever
Slimscholenbouwen BV

Archipelontwerpers
tel: 070-3387570 fax: 070-3387571 buro@archipelontwerpers.nl
dr. Lelykade 64 2583 CM Den Haag www.archipelontwerpers.nl

Uitvoering

datum	formaat	schaal
26-07-2017	A3	-
wijzigingen / gecontroleerd	getekend: Author	gecontroleerd: Approver
	tekening nr. 071	

Adres:
Doctor van Noortstraat 92
2266 HA Leidschendam

Kadastrale gemeente	Leidschendam-Voorburg
Sectie	C
Perceel	1563

N

tekeningnaam
situatietekening - bestaande situatie

project nr. 16.348
projectnaam Kulturhus

opdrachtgever
Slimscholenbouwen BV

Archipelontwerpers
tel: 070-3387570 fax: 070-3387571 buro@archipelontwerpers.nl
dr. Lelykade 64 2583 CM Den Haag www.Archipelontwerpers.nl

datum	formaat	schaal
10-07-2017	A3	1:500
wijzigingen / gecontroleerd	getekend	gecontroleerd

tekening nr.
080

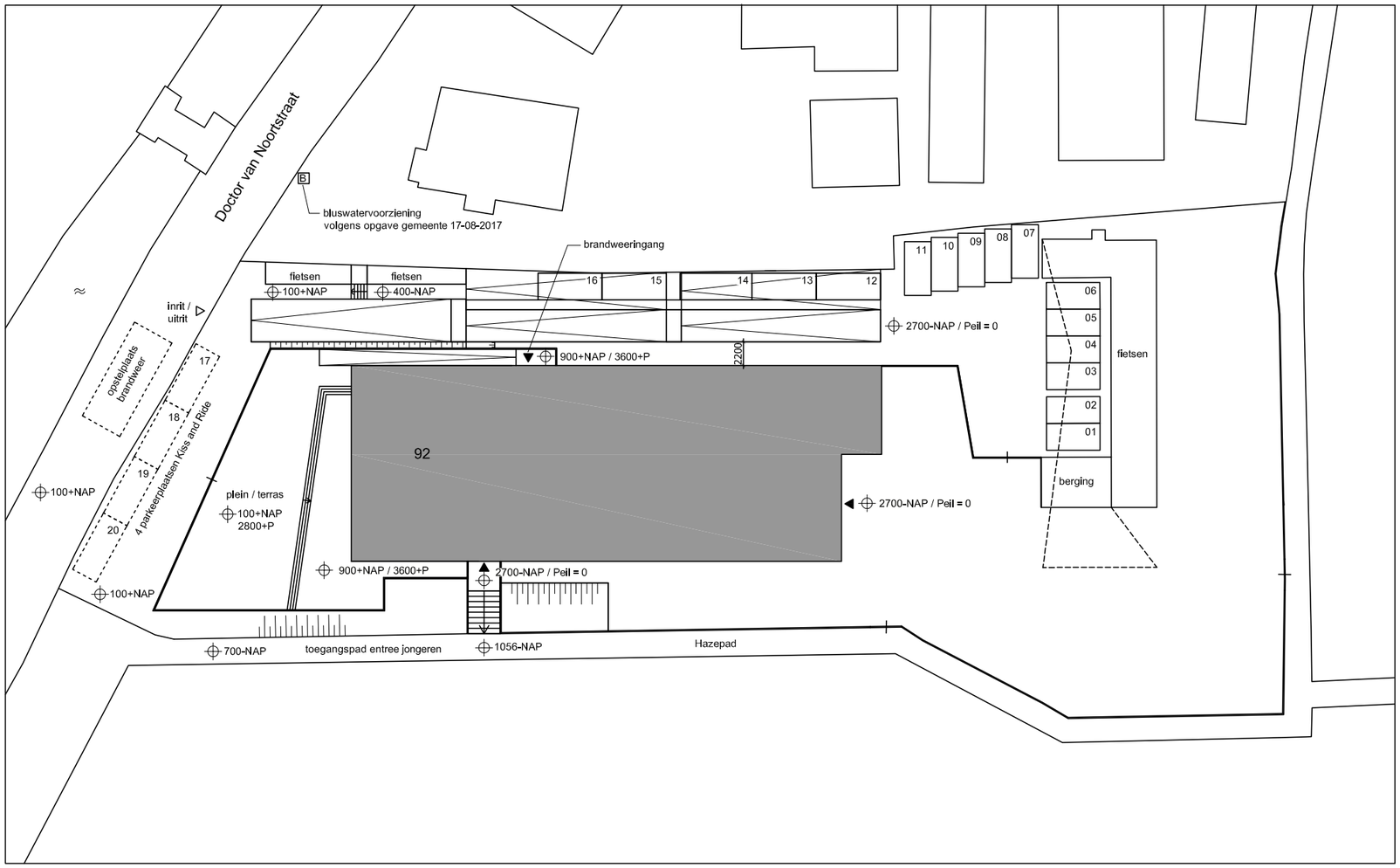

Adres
Doctor van Noortstraat 92
2266 HA Leidschendam

Kadastrale gemeente	Leidschendam-Voorburg
Sectie	C
Perceel	1563

parkeren:
- 20 parkeerplaatsen, waarvan 4 stuks Kiss and Ride
- afmetingen dwarsparkeren 2,5 x 5 meter
- afmetingen langsparkeren 2,5 x 6 meter

Inrichting (speel-)terrein door derden

Bluswatervoorzieningen en brandweeringangen i.o.m. brandweer

Opstelplaats brandweer volgens opgave brandweer in Doctor van Noortstraat i.v.m. open water voor bluswatervoorziening

Voor uitwerking hellingbanen
zie tekening 403 situatietekening - hellingbaan

N

tekeningnaam
situatietekening - nieuwe situatie

project nr. 15-348
projectnaam Kulturhus

opdrachtgever
Slimscholenbouwen BV

Archipelontwerpers
tel: 070-3387570 fax: 070-3387571 buro@archipelontwerpers.nl
dr. Lelykade 64 2583 CM Den Haag www.Archipelontwerpers.nl

datum	formaat	schaal
17-08-2017	A3	1:500
wijzigingen	getekend	gecontroleerd
gecontroleerd		

tekening nr.
090

voor talud en hellingbanen
zie tekening 090 situatietekening
en tekening 403 hellingbaan

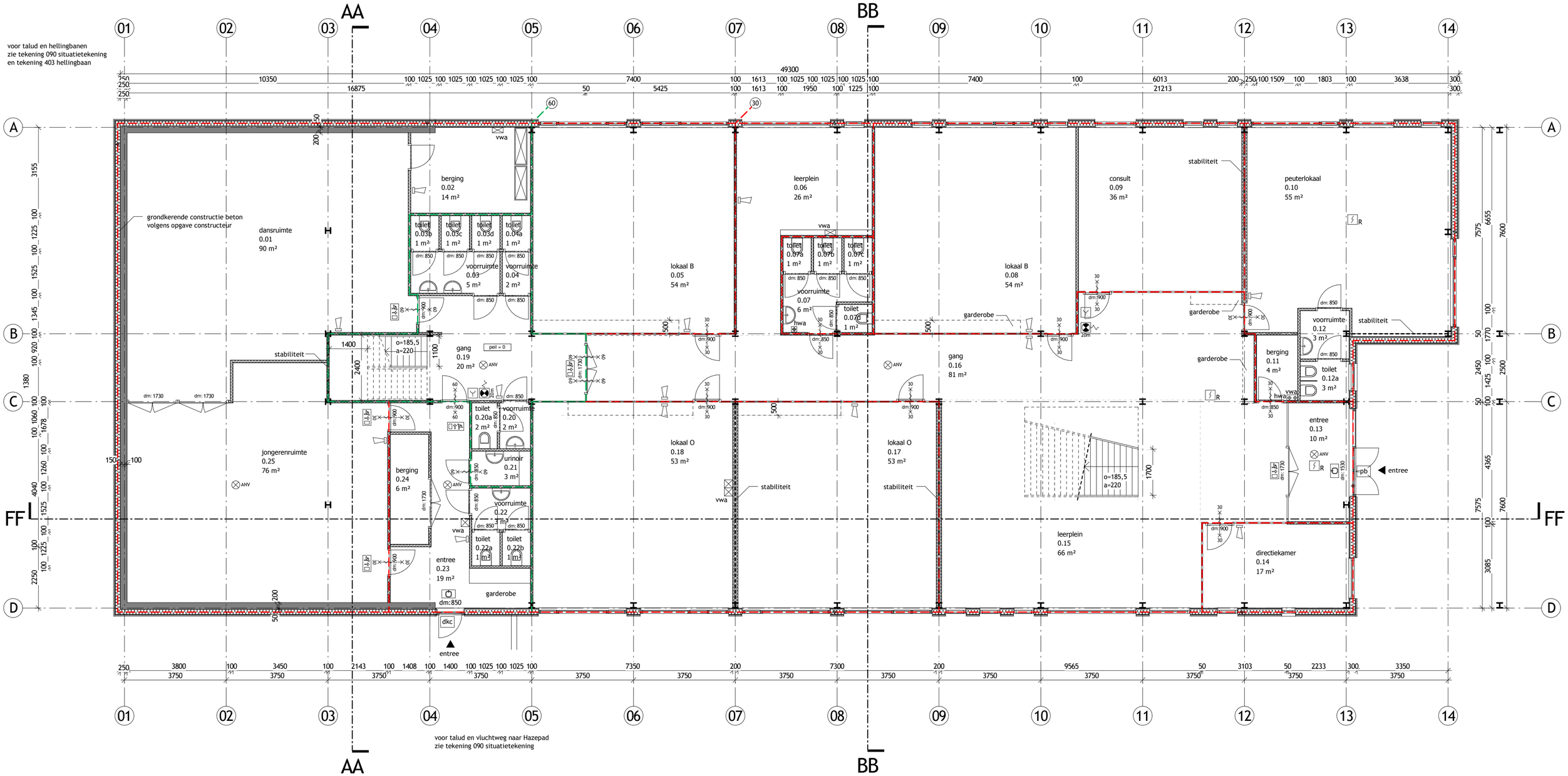

Brandveilig gebruik van een bouwwerk
- gebruiksoppervlakte v0: 779m2
- maximaal aantal personen v0: 183

opbouw scheidingsconstructies volgens detailtekeningen.

alle maten in het werk te controleren

tekeningnaam
v0 - begane grond

project nr. 16.348
projectnaam Kulturhus

opdrachtgever
Slimscholenbouwen BV

Uitvoering

datum	formaat	schaal
02-10-2017	A2	1:100
wijzigingen	getekend	gecontroleerd
gecontroleerd		

tekening nr. 100

Archipelontwerpers
tel: 070-3387570 fax: 070-3387571 buro@archipelontwerpers.nl
dr. Lelykade 64 2583 CM Den Haag www.archipelontwerpers.nl

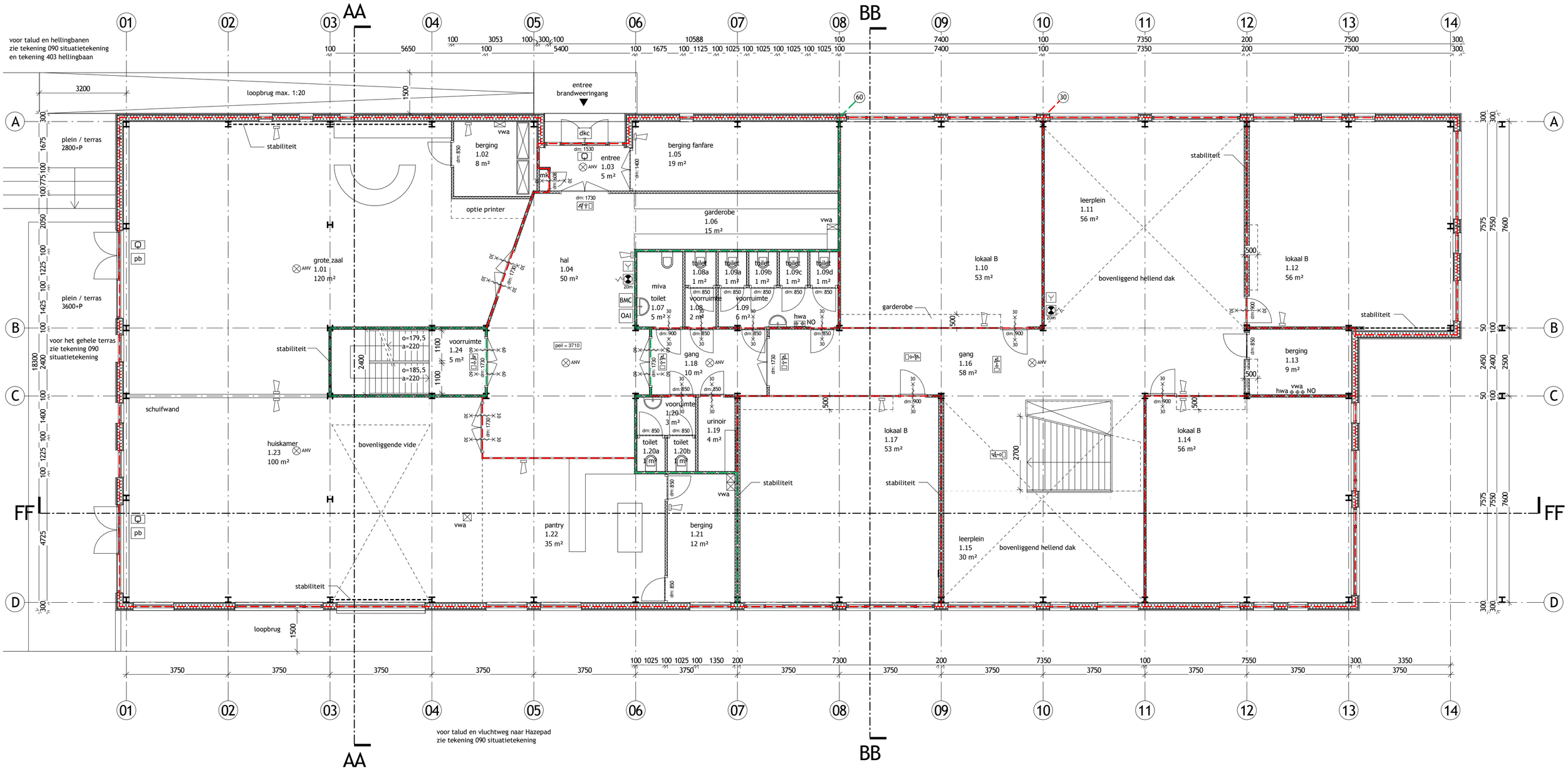

Brandveilig gebruik van een bouwwerk
- gebruiksoppervlakte v1: 777m2
- maximaal aantal personen v1: 294

opbouw scheidingsconstructies volgens detailtekeningen.

alle maten in het werk te controleren

tekeningnaam
v1 - eerste verdieping

project nr. 16.348
projectnaam Kulturhus

opdrachtgever
Slimscholenbouwen BV

Uitvoering

datum	formaat	schaal
02-10-2017	A2	1:100
wijzigingen	gecontroleerd	getekend: Author / gecontroleerd: Approver

tekening nr. 101

Archipelontwerpers
tel: 070-3387570 fax: 070-3387571 buro@archipelontwerpers.nl
dr. Lelykade 64 2583 CM Den Haag www.archipelontwerpers.nl

Brandveilig gebruik van een bouwwerk
- gebruiksoppervlakte v2: 249m2
- maximaal aantal personen v2: 19

opbouw scheidingsconstructies volgens detailtekeningen.

alle maten in het werk te controleren

tekeningnaam
v2 - tweede verdieping

project nr. 16.348
projectnaam Kulturhus

opdrachtgever
Slimscholenbouwen BV

Uitvoering

datum	formaat	schaal
02-10-2017	A2	1:100
wijzigingen / gecontroleerd	getekend: Author	gecontroleerd: Approver
	tekening nr. 102	

Archipelontwerpers
tel: 070-3387570 fax: 070-3387571 buro@archipelontwerpers.nl
dr. Lelykade 64 2583 CM Den Haag www.archipelontwerpers.nl

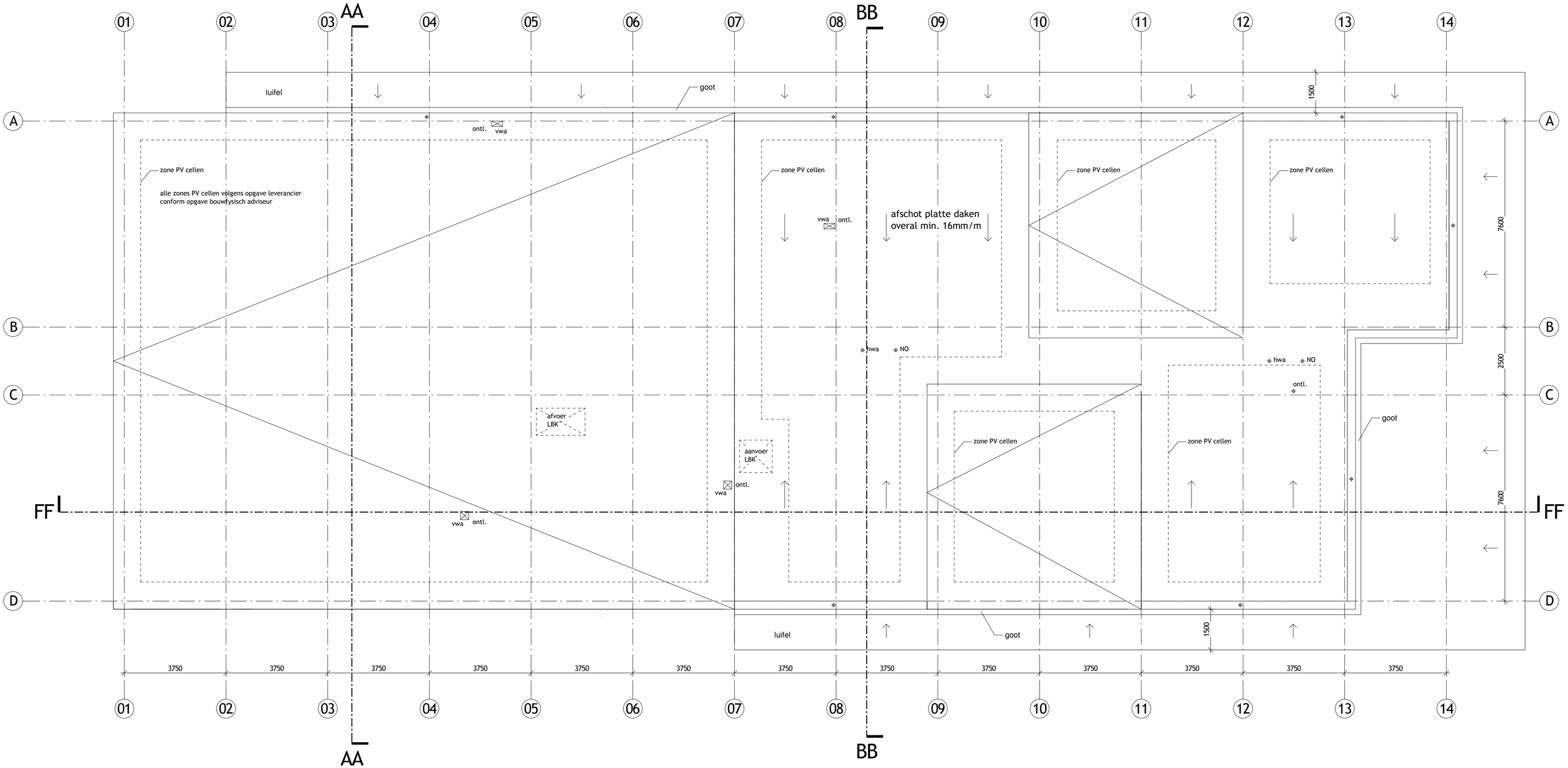

afschot minimaal 16mm/m

N

alle maten in het werk te controleren

tekeningnaam
v4 - dakaanzicht

project nr. 16.348
projectnaam Kulturhus

opdrachtgever
Slimscholenbouwen BV

Uitvoering

datum 02-10-2017
formaat A2
schaal 1:100
wijzigingen
gecontroleerd
getekend Author
gecontroleerd Approver
tekening nr. 104

Archipelontwerpers
tel: 070-3387570 fax: 070-3387571 buro@archipelontwerpers.nl
dr. Lelykade 64 2583 CM Den Haag www.archipelontwerpers.nl

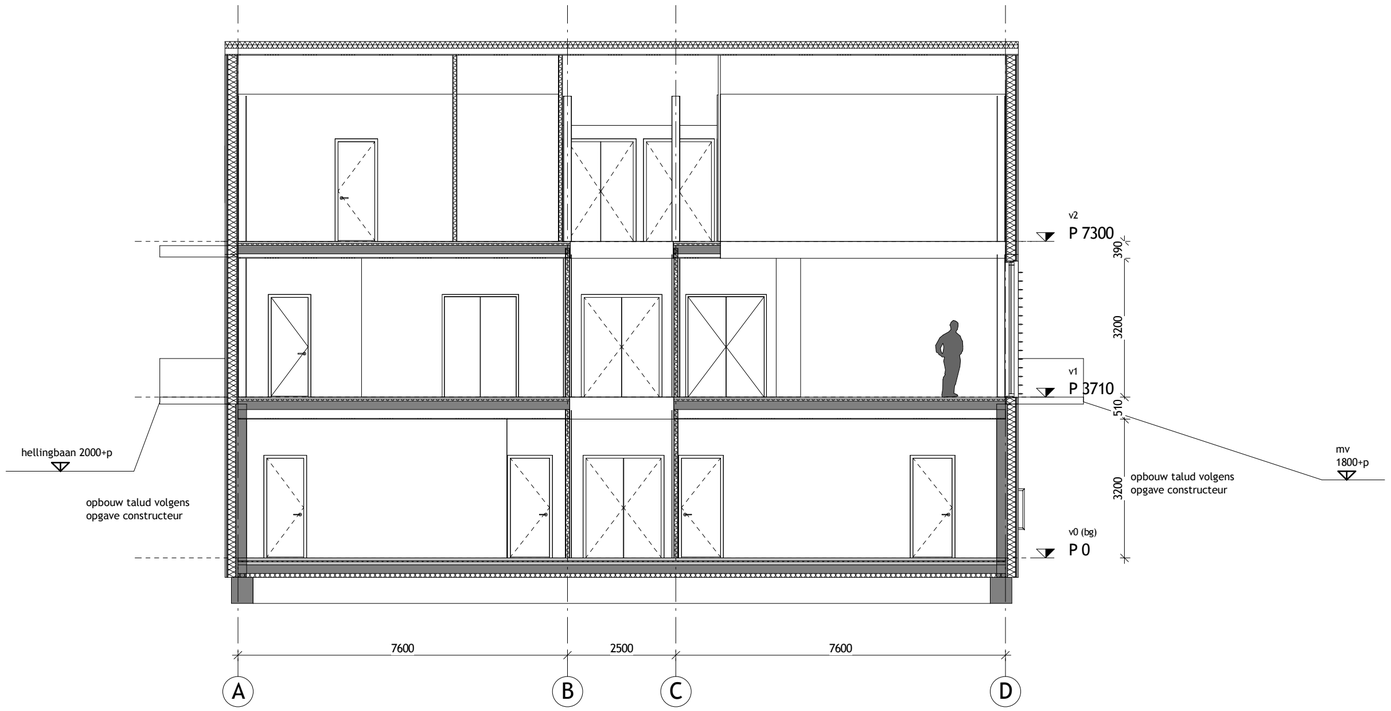

AA

1 : 100

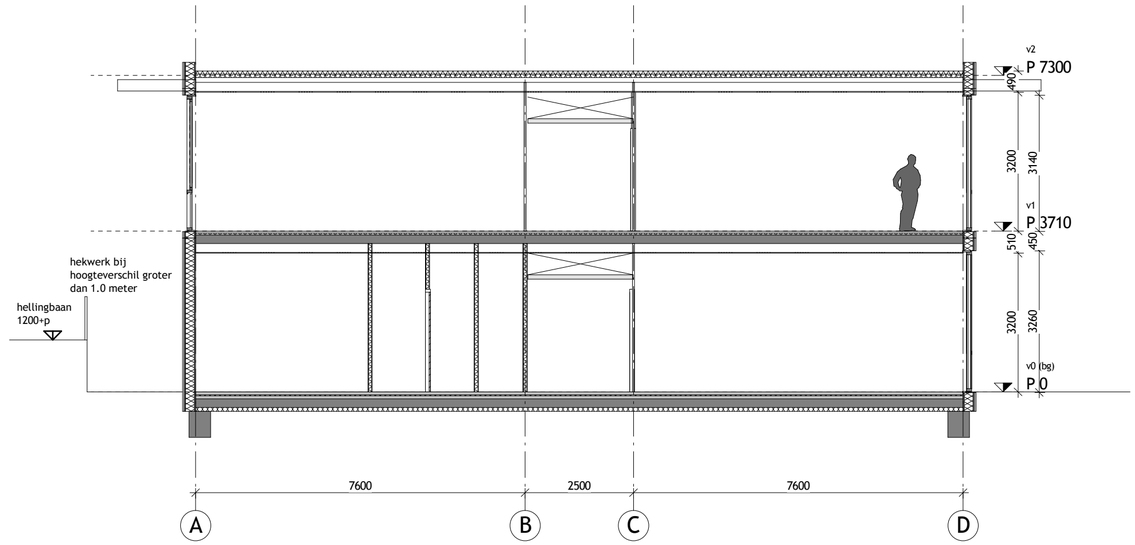

BB

1 : 100

alle maten in het werk te controleren

tekeningnaam
doorsnede AA en doorsnede BB

project nr. 16.348
projectnaam Kulturhus

opdrachtgever
Slimscholenbouwen BV

Uitvoering

datum 02-10-2017
formaat A2 getekend
schaal 1:100 gecontroleerd

wijzigingen
gecontroleerd

tekening nr. 201

Archipelontwerpers
tel: 070-3387570 fax: 070-3387571 buro@archipelontwerpers.nl
dr. Lelykade 64 2583 CM Den Haag www.archipelontwerpers.nl

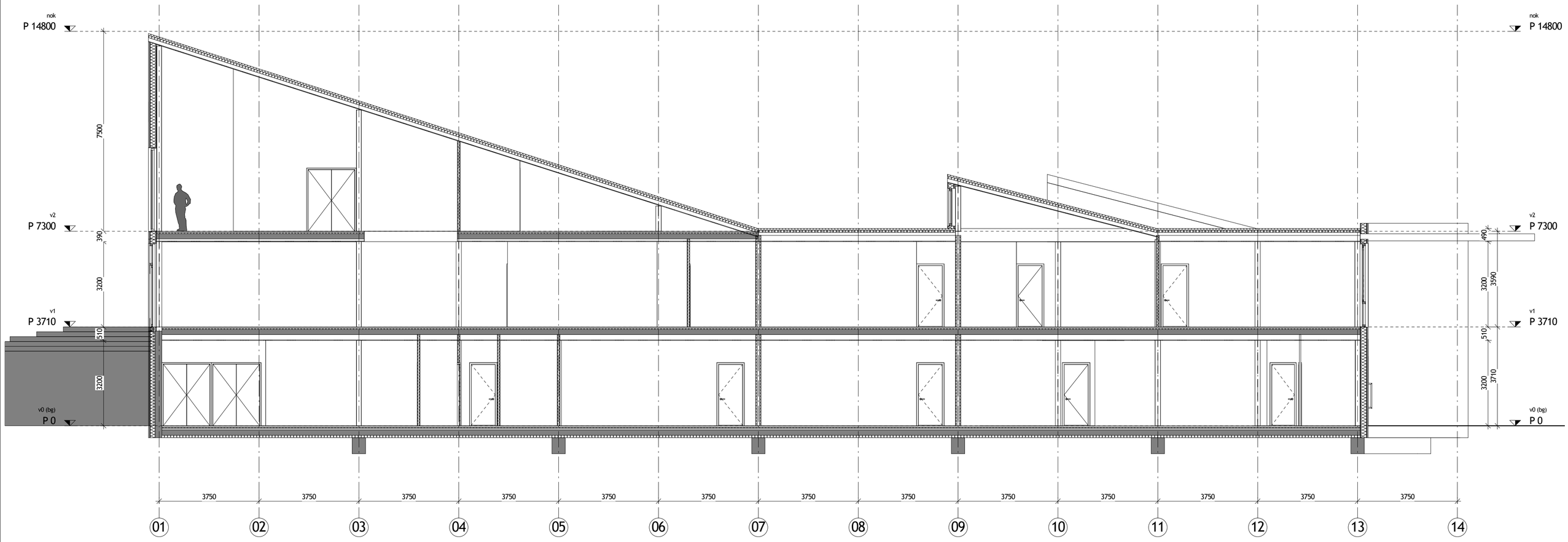

alle maten in het werk te controleren

tekeningnaam
doorsnede FF

project nr. 16.348
projectnaam Kulturhus

opdrachtgever
Slimscholenbouwen BV

Uitvoering

datum 02-10-2017
formaat A2
schaal 1:100
wijzigingen
gecontroleerd
getekend Author
gecontroleerd Approver
tekening nr. 206

Archipelontwerpers
tel: 070-3387570 fax: 070-3387571 buro@archipelontwerpers.nl
dr. Lelykade 64 2583 CM Den Haag www.archipelontwerpers.nl

alle maten in het werk te controleren

tekeningnaam
westgevel

project nr. 16.348
projectnaam Kulturhus

opdrachtgever
Slimscholenbouwen BV

Uitvoering

datum 02-10-2017
wijzigingen
gecontroleerd

formaat A2
getekend

schaal 1:100
gecontroleerd

tekening nr. 300

Archipelontwerpers
tel: 070-3387570 fax: 070-3387571 buro@archipelontwerpers.nl
dr. Lelykade 64 2583 CM Den Haag www.archipelontwerpers.nl

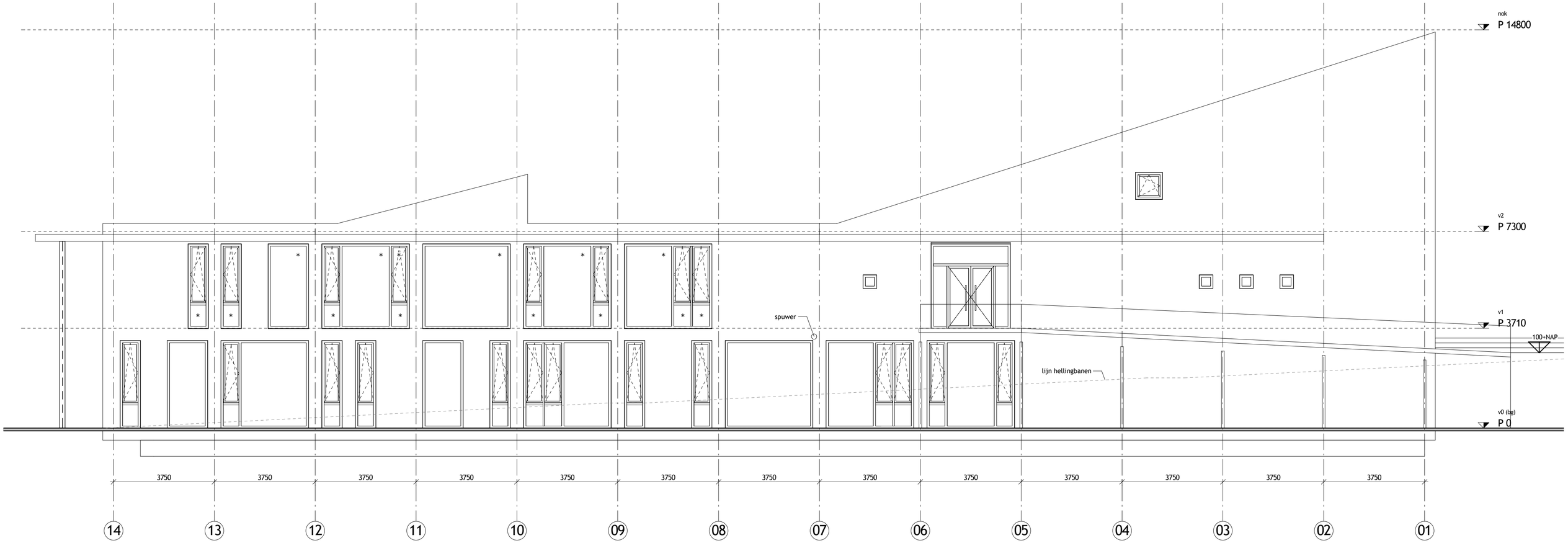

alle maten in het werk te controleren

tekeningnaam
oostgevel

project nr. 16.348
projectnaam Kulturhus

opdrachtgever
Slimscholenbouwen BV

Uitvoering

datum 02-10-2017
wijzigingen
gecontroleerd

formaat A2
getekend

schaal 1:100
gecontroleerd

tekening nr. 301

Archipelontwerpers
tel: 070-3387570 fax: 070-3387571 buro@archipelontwerpers.nl
dr. Lelykade 64 2583 CM Den Haag www.archipelontwerpers.nl

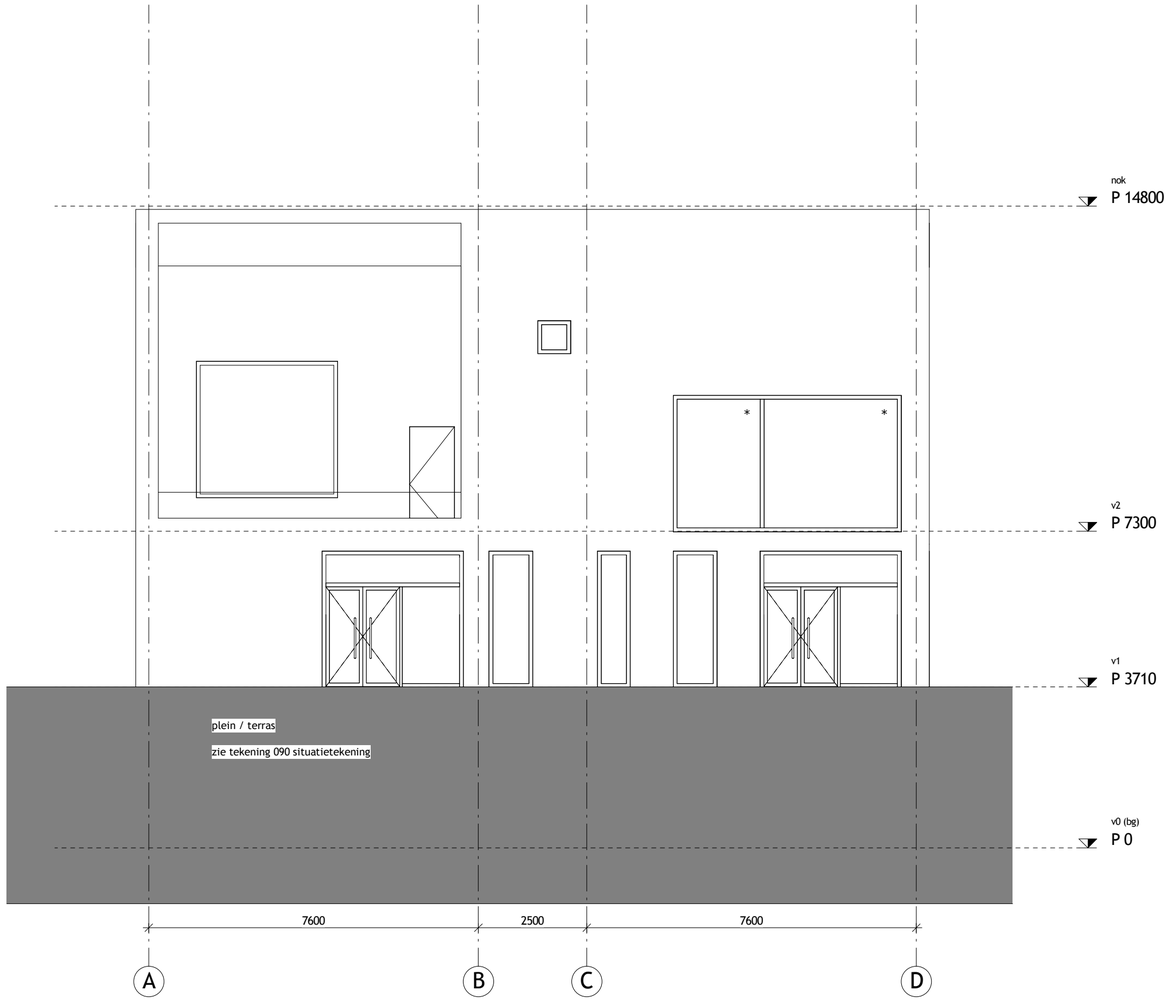

noordgevel

1 : 100

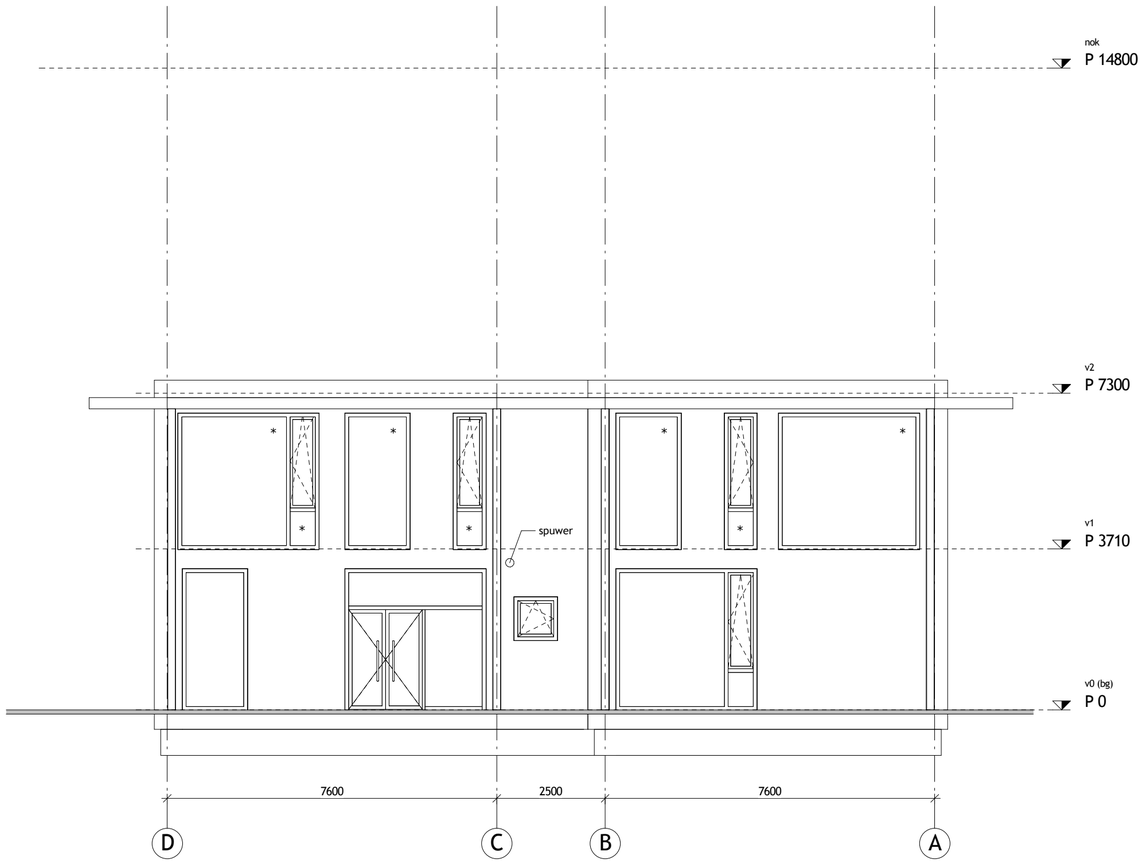

zuidgevel

1 : 100

alle maten in het werk te controleren

tekeningnaam
noordgevel en zuidgevel

project nr. 16.348
projectnaam Kulturhus

opdrachtgever
Slimscholenbouwen BV

Uitvoering

datum 02-10-2017
wijzigingen
gecontroleerd
formaat A2
getekend
schaal 1:100
gecontroleerd
tekening nr. 303

Archipelontwerpers
tel: 070-3387570 fax: 070-3387571 buro@archipelontwerpers.nl
dr. Lelykade 64 2583 CM Den Haag www.archipelontwerpers.nl

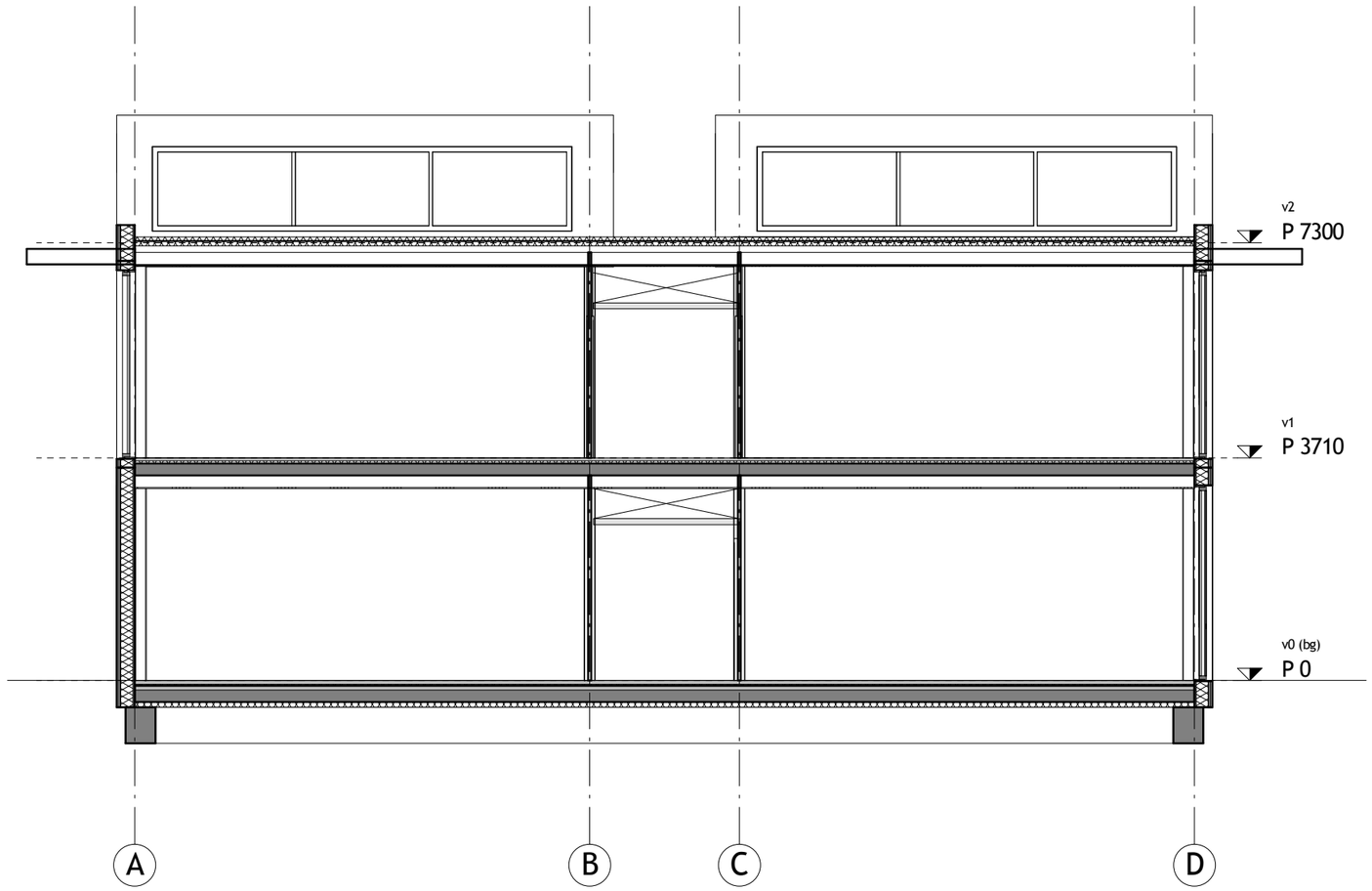

alle maten in het werk te controleren

tekeningnaam
noordgevel daklichten

project nr.
16.348

projectnaam
Kulturhus

opdrachtgever
Slimscholenbouwen BV

Archipelontwerpers
tel: 070-3387570 fax: 070-3387571 buro@archipelontwerpers.nl
dr. Lelykade 64 2583 CM Den Haag www.archipelontwerpers.nl

Uitvoering

datum		formaat	schaal
02-10-2017		A3	1:100
wijzigingen	gecontroleerd	getekend	gecontroleerd

tekening nr.
304

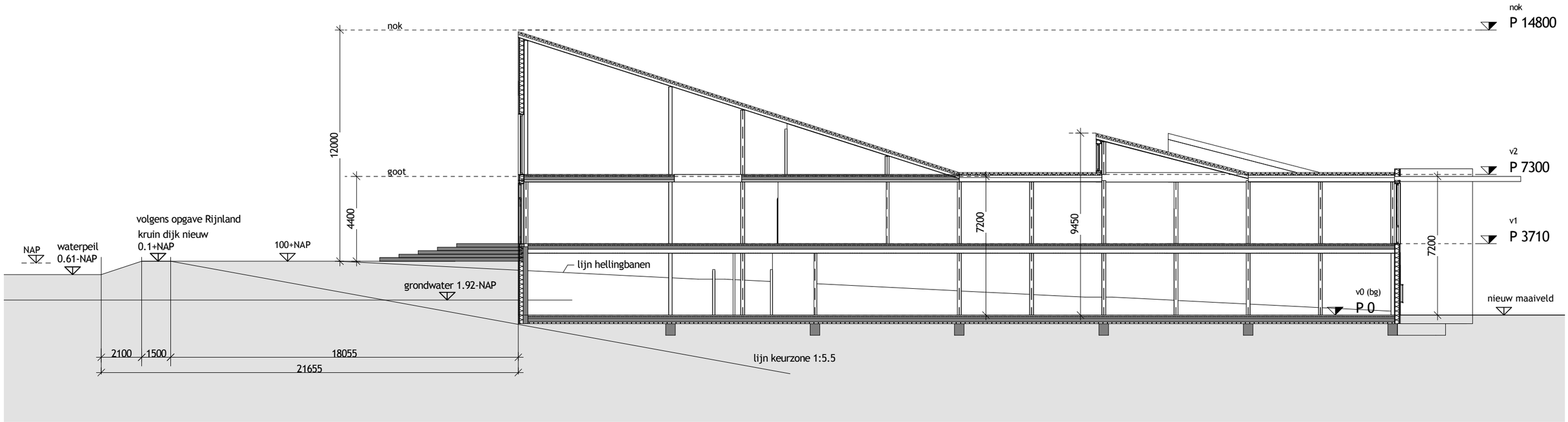

alle maten in het werk te controleren

tekeningnaam
doorsnede FF - hoogtematen

project nr. 16.348
projectnaam Kulturhus

opdrachtgever
Slimscholenbouwen BV

Uitvoering

datum 02-10-2017
formaat A3
schaal 1:200

wijzigingen
gecontroleerd
getekend
gecontroleerd

tekening nr. 400

Archipelontwerpers
tel: 070-3387570 fax: 070-3387571 buro@archipelontwerpers.nl
dr. Lelykade 64 2583 CM Den Haag www.archipelontwerpers.nl

Hellingbaan terrein

Plattegrond

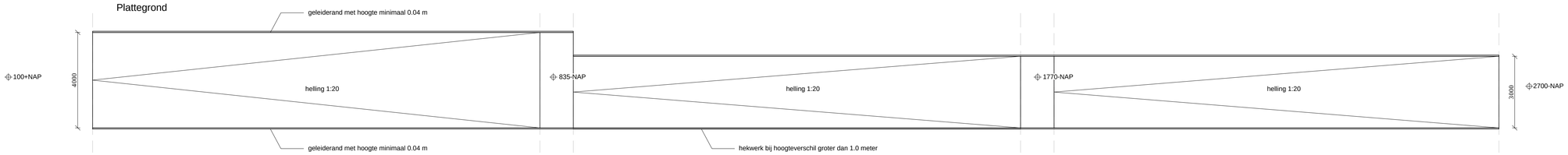

Doorsnede

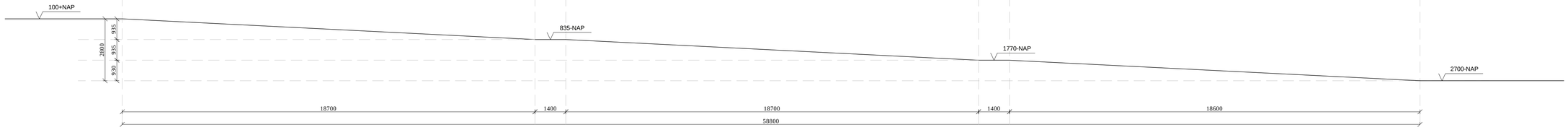

Hellingbaan loopbrug

Plattegrond

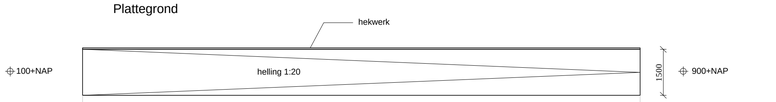

Doorsnede

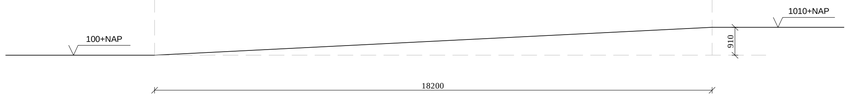

Bouwbesluit 2012:
- hoogteverschil per hellingbaan maximaal 1.0 meter
- helling maximaal 1:20 bij hoogteverschil groter dan 0.5 meter
- breedte hellingbaan minimaal 1.1 meter
- bordes hellingbaan minimaal 1.4 x 1.4 meter
- geleiderand toepassen met hoogte minimaal 0.04 meter

tekeningnaam
situatietekening - hellingbaan
project nr. projectnaam
15.348 Kulturhus

opdrachtgever
Slimscholenbouwen BV

datum
02-10-2017
wijzigingen gecontroleerd

formaat
A1
getekend

schaal
1:100
gecontroleerd

tekening nr.
403

Archipelontwerpers
tel: 070-3387570 fax: 070-3387571 buro@archipelontwerpers.nl
dr. Lelykade 64 2583 CM Den Haag www.Archipelontwerpers.nl

oppervlaktestaat

Verdieping	Ruimte	Omschrijving	Bouwbesluitterm	Oppervlakte GO	Verblijfsgebied	Gebruiksfunctie
Begane grond v0	0.01	dansruimte	verblijfsruimte	90 m²	VG	bijeenkomstfunctie
	0.02	berging	bergruimte	14 m²		bijeenkomstfunctie
	0.03	voorruimte	verkeersruimte	5 m²		bijeenkomstfunctie
	0.03a	toilet	toiletruimte	Not Placed		bijeenkomstfunctie
	0.03b	toilet	toiletruimte	1 m²		bijeenkomstfunctie
	0.03c	toilet	toiletruimte	1 m²		bijeenkomstfunctie
	0.03d	toilet	toiletruimte	1 m²		bijeenkomstfunctie
	0.04	voorruimte	verkeersruimte	2 m²		bijeenkomstfunctie
	0.04a	toilet	toiletruimte	1 m²		bijeenkomstfunctie
	0.05	lokaal B	verblijfsruimte	54 m²	VG	onderwijsfunctie
	0.06	leerplein	verblijfsruimte	26 m²	VG	onderwijsfunctie
	0.07	voorruimte	verkeersruimte	6 m²		onderwijsfunctie
	0.07a	toilet	toiletruimte	1 m²		onderwijsfunctie
	0.07b	toilet	toiletruimte	1 m²		onderwijsfunctie
	0.07c	toilet	toiletruimte	1 m²		onderwijsfunctie
	0.07d	toilet	toiletruimte	1 m²		onderwijsfunctie
	0.08	lokaal B	verblijfsruimte	54 m²	VG	onderwijsfunctie
	0.09	consult	verblijfsruimte	36 m²	VG	onderwijsfunctie
	0.10	peuterlokaal	verblijfsruimte	55 m²	VG	onderwijsfunctie
	0.11	berging	bergruimte	4 m²		onderwijsfunctie
	0.12	voorruimte	verkeersruimte	3 m²		onderwijsfunctie
	0.12a	toilet	toiletruimte	3 m²		onderwijsfunctie
	0.13	entree	verkeersruimte	10 m²		onderwijsfunctie
	0.14	directiekamer	verblijfsruimte	17 m²	VG	onderwijsfunctie
	0.15	leerplein	verblijfsruimte	66 m²	VG	onderwijsfunctie
	0.16	gang	verkeersruimte	81 m²		onderwijsfunctie
	0.17	lokaal O	verblijfsruimte	53 m²	VG	onderwijsfunctie
	0.18	lokaal O	verblijfsruimte	53 m²	VG	onderwijsfunctie
	0.19	gang	verkeersruimte	20 m²		bijeenkomstfunctie
	0.20	voorruimte	verkeersruimte	2 m²		bijeenkomstfunctie
	0.20a	toilet	toiletruimte	2 m²		bijeenkomstfunctie
	0.21	urinoir	toiletruimte	3 m²		bijeenkomstfunctie
	0.22	voorruimte	verkeersruimte	3 m²		bijeenkomstfunctie
	0.22a	toilet	toiletruimte	1 m²		bijeenkomstfunctie
	0.22b	toilet	bergruimte	1 m²		bijeenkomstfunctie
	0.23	entree	verkeersruimte	19 m²		bijeenkomstfunctie
	0.24	berging	bergruimte	6 m²		bijeenkomstfunctie
	0.25	jongerenruimte	verblijfsruimte	76 m²	VG	bijeenkomstfunctie
Eerste verdieping v1	1.01	grote zaal	verblijfsruimte	120 m²	VG	bijeenkomstfunctie
	1.02	berging	bergruimte	8 m²		bijeenkomstfunctie
	1.03	entree	verkeersruimte	5 m²		bijeenkomstfunctie
	1.04	hal	verkeersruimte	50 m²		bijeenkomstfunctie
	1.05	berging fanfare	bergruimte	19 m²		bijeenkomstfunctie
	1.06	garderobe	bergruimte	15 m²		bijeenkomstfunctie
	1.07	toilet	toiletruimte	5 m²		bijeenkomstfunctie
	1.08	voorruimte	verkeersruimte	2 m²		bijeenkomstfunctie
	1.08a	toilet	toiletruimte	1 m²		bijeenkomstfunctie
	1.09	voorruimte	verkeersruimte	6 m²		bijeenkomstfunctie
	1.09a	toilet	toiletruimte	1 m²		bijeenkomstfunctie
	1.09b	toilet	toiletruimte	1 m²		bijeenkomstfunctie
	1.09c	toilet	toiletruimte	1 m²		bijeenkomstfunctie
	1.09d	toilet	toiletruimte	1 m²		bijeenkomstfunctie

oppervlaktestaat

Verdieping	Ruimte	Omschrijving	Bouwbesluitterm	Oppervlakte GO	Verblijfsgebied	Gebruiksfunctie
	1.10	lokaal B	verblijfsruimte	53 m²	VG	onderwijsfunctie
	1.11	leerplein	verblijfsruimte	56 m²	VG	onderwijsfunctie
	1.12	lokaal B	verblijfsruimte	56 m²	VG	onderwijsfunctie
	1.13	berging	bergruimte	9 m²		onderwijsfunctie
	1.14	lokaal B	verblijfsruimte	56 m²	VG	onderwijsfunctie
	1.15	leerplein	verblijfsruimte	30 m²	VG	onderwijsfunctie
	1.16	gang	verkeersruimte	58 m²		onderwijsfunctie
	1.17	lokaal B	verblijfsruimte	53 m²	VG	onderwijsfunctie
	1.18	gang	verkeersruimte	10 m²		bijeenkomstfunctie
	1.19	urinoir	toiletruimte	4 m²		bijeenkomstfunctie
	1.20	vooruimte	verkeersruimte	3 m²		bijeenkomstfunctie
	1.20a	toilet	toiletruimte	1 m²		bijeenkomstfunctie
	1.20b	toilet	toiletruimte	1 m²		bijeenkomstfunctie
	1.21	berging	bergruimte	12 m²		bijeenkomstfunctie
	1.22	pantry	verblijfsruimte	35 m²	VG	bijeenkomstfunctie
	1.23	huiskamer	verblijfsruimte	100 m²	VG	bijeenkomstfunctie
	1.24	voorruimte	verkeersruimte	5 m²		bijeenkomstfunctie
Tweede verdieping v2	2.01	personeelsruimte	verblijfsruimte	52 m²	VG	bijeenkomstfunctie
	2.02	serverruimte	technische ruimte	9 m²		overige gebruiksfunctie
	2.03	voorruimte	verkeersruimte	4 m²		bijeenkomstfunctie
	2.03a	toilet	toiletruimte	1 m²		bijeenkomstfunctie
	2.03b	toilet	toiletruimte	1 m²		bijeenkomstfunctie
	2.04	berging atelier	bergruimte	9 m²		overige gebruiksfunctie
	2.05	installaties 01	technische ruimte	37 m²		overige gebruiksfunctie
	2.06	installaties 02	technische ruimte	41 m²		overige gebruiksfunctie
	2.07	voorruimte	verkeersruimte	4 m²		bijeenkomstfunctie
	2.07a	toilet	toiletruimte	1 m²		bijeenkomstfunctie
	2.07b	toilet	toiletruimte	1 m²		bijeenkomstfunctie
	2.08	overloop	verkeersruimte	20 m²		bijeenkomstfunctie
	2.09	atelier	verblijfsruimte	60 m²	VG	bijeenkomstfunctie
	2.10	repro	technische ruimte	9 m²		overige gebruiksfunctie

alle maten in het werk te controleren

tekeningnaam
oppervlaktestaat

project nr. 16.348
projectnaam Kulturhus

opdrachtgever
Slimscholenbouwen BV

Archipelontwerpers
tel: 070-3387570 fax: 070-3387571 buro@archipelontwerpers.nl
dr. Lelykade 64 2583 CM Den Haag www.archipelontwerpers.nl

Uitvoering

datum	formaat	schaal
02-10-2017	A3	-
wijzigingen / gecontroleerd	getekend: Author	gecontroleerd: Approver
	tekening nr. 800	

colofon

Opdrachtgever
Slimscholenbouwen BV
Kees Meijnen
De Run 5215
5504 DC Eindhoven
kees@slimscholenbouwen.nl
06-49402001

Architect
Archipelontwerpers
Eric Vreedenburgh, Ludo Schoone
Dr Lelyade 64
2583 CM Den Haag
vreedenburgh@archipelontwerpers.nl
070 338 75 70

Constructeur
Bouwkundig Adviesburo Schagen b.v.
Kees Langebeeke
Harmenkraag 27
1741 LA Schagen
langebeeke@sasbv.net
0224-218688

Bouwfysisch adviseur
Brandtechnisch adviseur
Santbergen Engineering
Mark Santbergen
Lulofsstraat 55, Unit 13
2521 AL Den Haag
mark@santbergen-engineering.nl
06-30025304

Brandtechnisch adviseur PVE BMC AOI
Flameteq brandpreventie
Arjan van Wijngaarden
Ebweg 4
2991 LT Barendrecht
avwijngaarden@flameteq.nl
088-0109292

alle maten in het werk te controleren

tekeningnaam
colofon

project nr. 16.348
projectnaam Kulturhus
opdrachtgever
Slimscholenbouwen BV

Archipelontwerpers
tel: 070-3387570 fax: 070-3387571 buro@archipelontwerpers.nl
dr. Lelykade 64 2583 CM Den Haag www.archipelontwerpers.nl

Uitvoering

datum		formaat	schaal
02-10-2017		A3	-
wijzigingen	gecontroleerd	getekend	gecontroleerd

tekening nr.
990